

OUR PRODUCTS AND COMPANY PROFILE



1. 事業案内 BPOソリューション

01

情報処理サービスをカスタマイズ(オーダーメイド)でご提案

当社のBPOサービスは、ソリューションを中心としたカスタマイズを展開し、他社と差別化を図っています。

02

紙とWEBの調査ツールを一元管理でご提供

メディアはデータ入力、マークシート方式、WEBシステムなどに対応しています。そのため、管理部門(間接部門)と現場部門(直接部門)の両部門を持つ企業に対しては、管理部門はWEB、現場部門は紙で調査を実施するなど、WEBと紙形式の連携調査をご提供することが可能です。

03

プロジェクトの中から、一部のフェーズのみの支援も可能

プロジェクトの業務対象領域は、セパレートできるようフェーズ(工程)ごとに分けて設計し、一部のフェーズのみを支援するなど、お客様の戦略にあわせた運用をご提供できるのが強みです。

サービス LINE UP

1

設計

マークシート作成

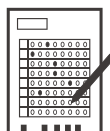

WEB画面設



運用資料作成



マスタ正規化



2

納品

プレコード処理

科目名	情報処理 I
教員名	ジイズ 太郎
学号	00000000000000000000
学年	00000000000000000000
学期	00000000000000000000
学期	00000000000000000000

WEBメール配信



資材封入・発送



宛名ラベル作成

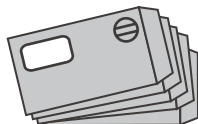

3

収集

回収事務局設置



開封・抜取・計数



ローデータ生成

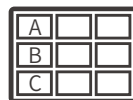

データ入力

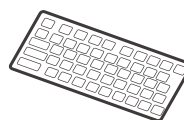

4

集計

集計・分析



フィードバックレポート作成



報告書作成



プロジェクト実績

マークシート年間処理件数

160万枚

年間取引企業

100社

目的別サービス

試験採点
サービス



試験問題に合わせたオリジナルのマークシートを設計し、1,000名を超える大規模な試験も、スムーズに運用をサポートします。

試験採点年間処理人数

35万人

アンケート調査
サービス



従業員満足度調査やお客様満足度調査、コンプライアンス調査などの実態調査から、多面評価、人事評価などの人事考課をサポートします。

アンケート年間データ処理件数

50万件

ストレスチェック
バックヤード
サービス



EAP企業様に合わせた運用をカスタマイズで構築します。紙運用による負担を軽くし、お客様へのサポートに専念できます。

ストレスチェック

業務対応歴

15年以上

年間処理人数

60万人

選挙集計
サービス



投票用紙の作成から有権者への郵送、回収、選挙集計結果発表・通知までの業務を公平な立場でサポートします。

選挙集計(対応可能会員数)

20万人

2. 品質管理

品質管理

3つの原則

ダブルチェック

原型保存
(バックアップ)

エビデンスシート

ダブルチェック

当社では、業務の信頼性、データの品質・精度を維持するため、あらゆる工程においてダブルチェックの体制を取っています。マークシートの読取、データ入力だけでなく、資材梱包の数だし、手作業による処理も、常時複数人でチェックを行い、人為ミスを防止しています。

原型保存(バックアップ)

データについては、必ず作業前に保存し、何らかの理由で問題が発生した場合には、作業前のデータに復元できる状態を常に保っています。紙媒体の調査票についても、入稿した状態を崩さず保存・管理し、合意されていない状態で崩したことによる「目に見えない問題発生」を防止しています。

エビデンスシート

またエビデンスシートを作成し、仕様通り業務を遂行しているか、検査結果の報告をドキュメントで把握するよう義務づけています。

機微情報の取扱い実績



金融分野の個人情報
データ入力



国家試験・認定試験・社内試験
(採点処理)



健診データ入力



ストレスチェック

個人情報の取り扱いについて

個人情報は、弊社運用規則に準拠し、書類およびデータの管理・運用を行なっています。個人情報の運搬については、配送記録される宅配便を用います。データについては、暗号化された媒体等での授受を行ないます。



3. セキュリティ

セキュリティ

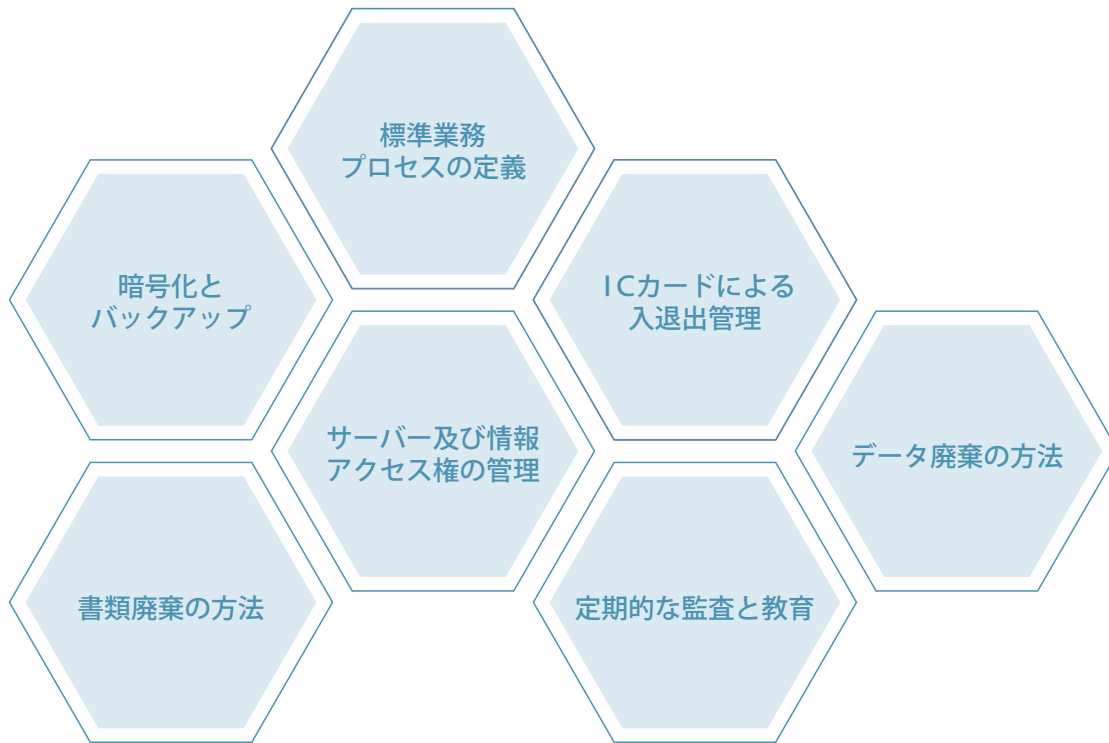

ICカードによる入退出管理

セキュアスペースには、RFID無線ICタグを用いた入退管理システムを採用し、外部者の立入りを禁止しています。

標準業務プロセスの定義

全ての業務に対し業務フロー図を作成し工程を可視化しています。

暗号化とバックアップ

ストレージに保管されるデータは、米国標準技術局(NIST)選定のAES128bit暗号化を行った状態で圧縮保管し、総当たり攻撃に十分耐えうる文字種、文字長のパスワードを使用しています。

サーバー及び情報アクセス権の管理

サーバーラック(19インチ36U)を使用し、施錠管理やスタビライザーによる転倒防止対策を実施しています。また、UPSにより、瞬断や停電などによるデータ破壊の危険からファイルサーバーを保護しています。保管サーバーは、RAID構成ディスクを使用、Windows Server 2022 シリーズを導入し、ActiveDirectorの構築をして、セキュリティポリシーの設定を行っています。

書類廃棄の方法

お預かりした書類の廃棄は、専用の施設で溶解処置を行うことにより再生不能な状態にします。

データ廃棄の方法

データの廃棄は、米国防総省標準 DOD 5220. 22-M 準拠、対応にて残存磁気解析の危険から保護しています。

定期的な監査と教育

情報セキュリティ水準を適正に保つために、定期的な監査及び社員教育を実施しています。

4. 会社概要

沿革

1990年代

- **1997** データ入力専業で事業開始
- **1999** マークシート入力事業開始

2000年代

- **2000** 有限会社ジイズスタッフ設立。封入・DM発送事業開始
- **2001** 株式会社ジイズスタッフへ組織変更。資本金1000万円へ増資
- **2005** 資本金5000万円へ増資。プライバシーマーク認定取得
- **2006** 取締役・監査役の設置
- **2007** アクモス株式会社の連結子会社となる
- **2008** SurveyDesk(Webアンケート)事業開始

2010年代

- **2010** 本社を千代田区神田小川町に移転
- **2016** ストレスチェックパッケージサービス販売開始

2020年代

- **2023** 本社を千代田区岩本町に移転

会社概要



G's STAFF

名称 株式会社ジイズスタッフ
代表者 代表取締役会長 深作 耕一
代表取締役社長 宗村 聡
設立年月日 2000年(平成12年)3月
資本金 5,000万円(授權資本2億円)

事業 データ処理事業 アンケート集計
株主 アクモス株式会社(東証 スタンダード)
電話番号 03-5829-6428
所在地 〒101-0032
東京都千代田区岩本町1-10-3
ホームページ <https://www.gstf.jp/>

5. 取引実績

取引実績

民間企業

アダストリアホールディングス	積水化学工業	NOLTYプランナーズ
アンド・ディ	SOMPOヘルスサポート	農林中金総合研究所
曙ブレーキ工業	大正製薬	荻原電気ホールディングス
イオン銀行	太陽生命保険	東日本旅客鉄道
イオンリテール	大同生命保険	ブリヂストン
イオンモール	ダイエー	保健同人フロンティア
医歯薬出版	ダイヤモンドオフィスサービス	松田産業
荏原環境プラント	第一三共	マクロミル
SMB Cコンサルティング	大和ハウス工業	マックスバリュ東海
川崎重工業	帝人	マイナビ文化事業社
金星堂	デンソーテクノ	丸善雄松堂
キャメル珈琲	ディスコ	マイナビ
ぐるなび	ディ・プラス	三菱UFJ信託銀行
小松製作所	鳥居薬品	みずほリサーチ&テクノロジーズ
資生堂ジャパン	東京電力エナジーパートナー	三菱食品
シー・ビー・ティ・ソリューションズ	東ソー	メジカルビュー社
ジャパン国試合格	東京地下鉄	ヨコハマタイヤジャパン
JR東日本商事	東武鉄道	横河電機
水ing	東洋濾紙	横河レンタ・リース
セーフティネット	日活アド・エイジェンシー	横河商事
セイコーエプソン	日本政策金融公庫	ルートインジャパン 他
セブン-イレブン・ジャパン	日本貨物鉄道	

大学・短期大学・学校法人

白百合女子大学	星美学園短期大学	東京成徳大学	田園調布学園大学 他
---------	----------	--------	------------

官公庁

国土交通省	法務省	国税庁	国立国会図書館 他
-------	-----	-----	-----------

団体

日本小児科学会	電気通信共済会
日本フランチャイズチェーン協会	医療法人社団 弘富会 神田東クリニック/MPSセンター
UAゼンセン同盟 マルハンユニオン	日本生産性本部
日本臨床工学技士会	みずほフィナンシャルグループ従業員組合
日本心理学諸学会連合 心理学検定局	国立環境研究所
日本医療教育プログラム推進機構	日本栄養士会
日本眼科手術学会	日本心血管インターベンション治療学会
日本スポーツ医学検定機構	日本脳卒中学会
三井化学労働組合	日本白内障屈折矯正手術学会
こくみん共済 coop 他	順不同 抜粋・敬称略



MCV
MCH
MCHC
【肝臓指標】
GOT
GPT
γ-GTP
総ビリルビン
ALP
【脂質代謝判定】
総コレステロール
中性脂肪
HDLコレステ
LDLコレステ
【糖代謝判定】
空腹時血糖
HbA1c

検査項目 検査結果 参考値
HbA1c 5.8% 4.8% - 5.7%
空腹時血糖 100 mg/dL 70 - 100 mg/dL
総コレステロール 180 mg/dL 120 - 200 mg/dL
LDLコレステロール 100 mg/dL 70 - 130 mg/dL
HDLコレステロール 30 mg/dL 40 - 60 mg/dL
中性脂肪 150 mg/dL 0 - 150 mg/dL
γ-GTP 40 U/L 0 - 40 U/L
GOT 20 U/L 0 - 40 U/L
GPT 20 U/L 0 - 40 U/L
総ビリルビン 1.0 mg/dL 0.1 - 1.2 mg/dL
ALP 100 U/L 40 - 120 U/L
MCV 90 fL 80 - 100 fL
MCH 30 pg 27 - 34 pg
MCHC 34 g/dL 32 - 36 g/dL